



# GIMNASIO REAL

HACIA LA EXCELENCIA EDUCATIVA

Docente	KIARA PERDOMO LOPEZ	FECHAS: MAYO 4 2020
Asignatura	CIENCIAS NATURALES	TALLER No 3
Grado: SEGUNDO	Periodo:2	Tema: SISTEMA LOCOMOTOR

## GUIA PRACTICA DE CIENCIAS NATURALES

Nombre: \_\_\_\_\_

1. Complementa la siguiente información con la ayuda del banco de palabras que se te presenta.

Él \_\_\_\_\_ nos permite movernos o trasladarnos de un lugar a otro y está construido a su vez por otros sistemas: él \_\_\_\_\_ y el \_\_\_\_\_.

El \_\_\_\_\_ sostiene al cuerpo, protege órganos vitales y se mueve con los músculos. Lo forman los \_\_\_\_\_, que se unen mediante \_\_\_\_\_ y \_\_\_\_\_.

Para que el sistema locomotor funcione es necesaria la participación del sistema \_\_\_\_\_.

2. Escribe en el siguiente cuadro cinco movimientos voluntarios y cinco involuntarios del cuerpo humano.

MOVIMIENTOS VOLUNTARIOS	MOVIMIENTOS INVOLUNTARIOS

3. Busca los nombres de los siguientes huesos y escribe los nombres donde se señalan en el siguiente esqueleto.

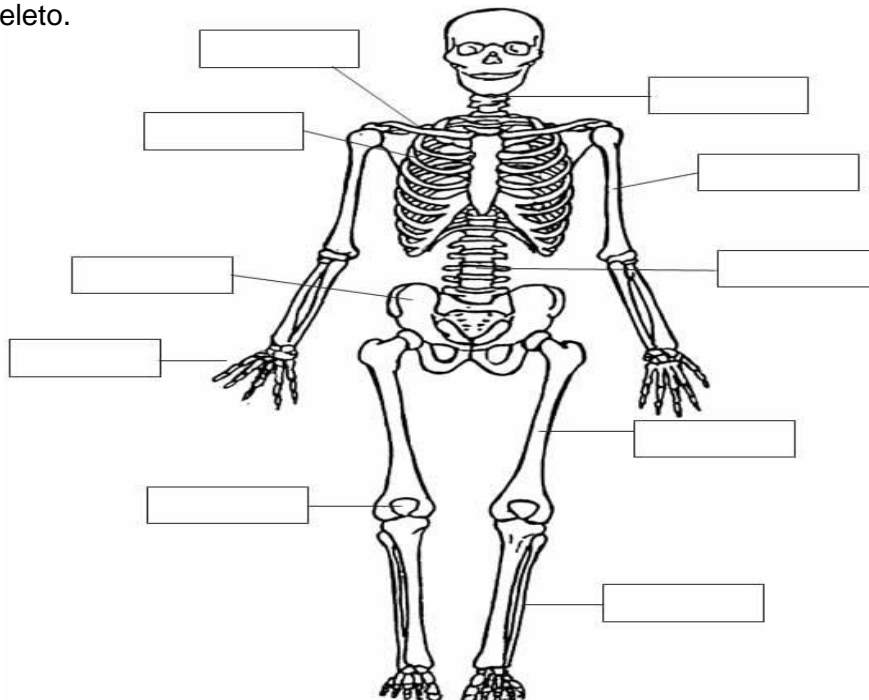



# GIMNASIO REAL

HACIA LA EXCELENCIA EDUCATIVA

4. Encierra y colorea las imágenes que mantienen sano el sistema locomotor.

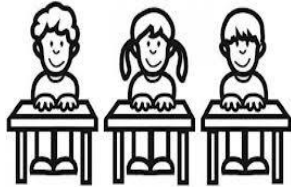
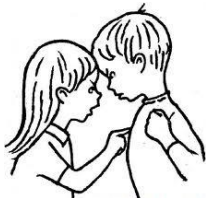

5. Lee detenidamente y subraya la respuesta correcta.

¿Cuál es la función del aparato digestivo?

- a) Transformar los alimentos para destruirlos y evacuarlos
- b) Permitir que los alimentos viajen por todo nuestro cuerpo
- c) Destruir a los alimentos en el aparato circulatorio
- d) Transformar los alimentos para absorber los nutrientes

¿Cuántos huesos tiene el esqueleto de un adulto?

- a) Ciento Sesenta huesos
- b) Doscientos setenta huesos
- c) Doscientos seis huesos
- d) Doscientos diez huesos

¿Qué son las articulaciones?

- a) Los puntos donde se unen los huesos
- b) Los puntos en los que no tenemos huesos
- c) Los puntos que tenemos en los huesos
- d) Las secciones duras que tenemos en los huesos

¿Qué son los músculos?

- a) Fibras que se encogen y se estiran
- b) Las partes que unen los huesos
- c) Lo que permite que funcione el aparato digestivo
- d) La parte más dura del cuerpo humano